

# ENGAGEMENT RSE

*PRÉSERVER LA PLANÈTE*

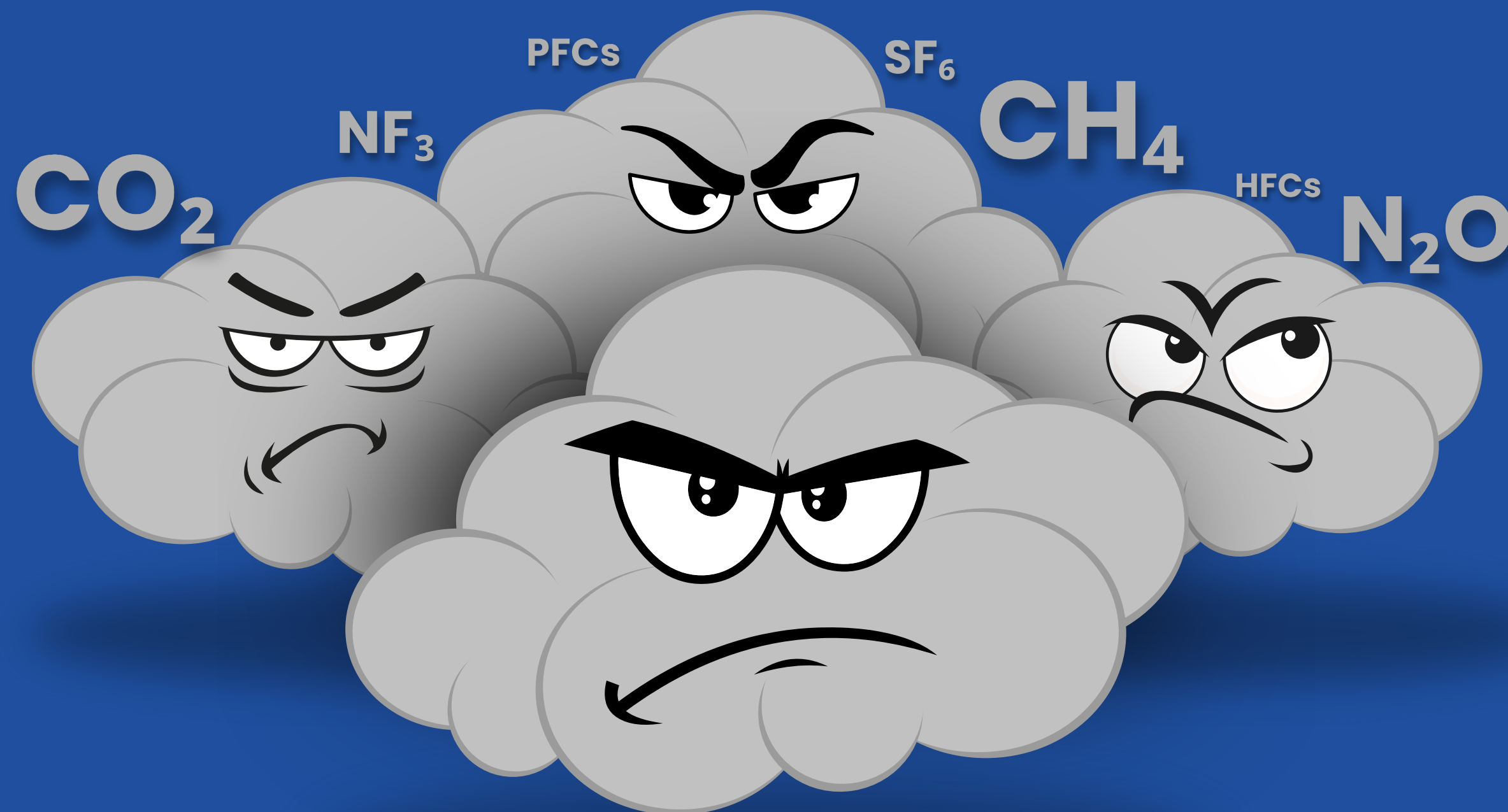

# QU'EST CE QU'UNE ÉMISSION CARBONE ?

Une émission carbone, c'est le rejet de gaz à effet de serre dans l'air, souvent à cause des activités humaines.

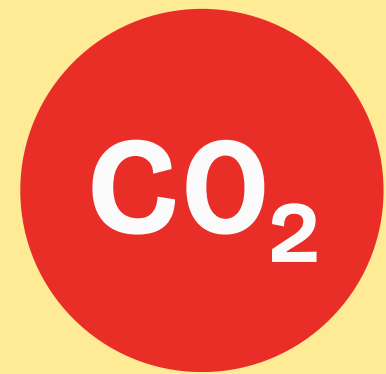

**DIOXYDE DE  
CARBONE (CO<sub>2</sub>)**

## AUTRES GAZ À EFFET DE SERRE



**MÉTHANE (CH<sub>4</sub>)**

- 25 fois + puissant que le CO<sub>2</sub>
- élevage, décharges, extraction de gaz naturel.



**PROTOXYDE  
D'AZOTE (N<sub>2</sub>O)**

- Environ 300 fois + puissant que le CO<sub>2</sub>
- engrais agricoles, procédés industriels.

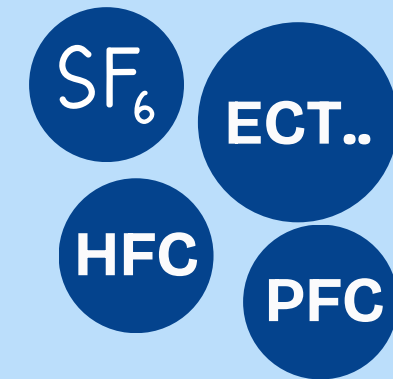

**GAZ FLUORÉS**

- Très puissants mais présents en petites quantités.
- climatiseurs, réfrigérateurs, aérosols, etc.

Ces gaz dont le CO<sub>2</sub> réchauffent la planète et provoquent ainsi le changement climatique.

**MAIS COMMENT ?**



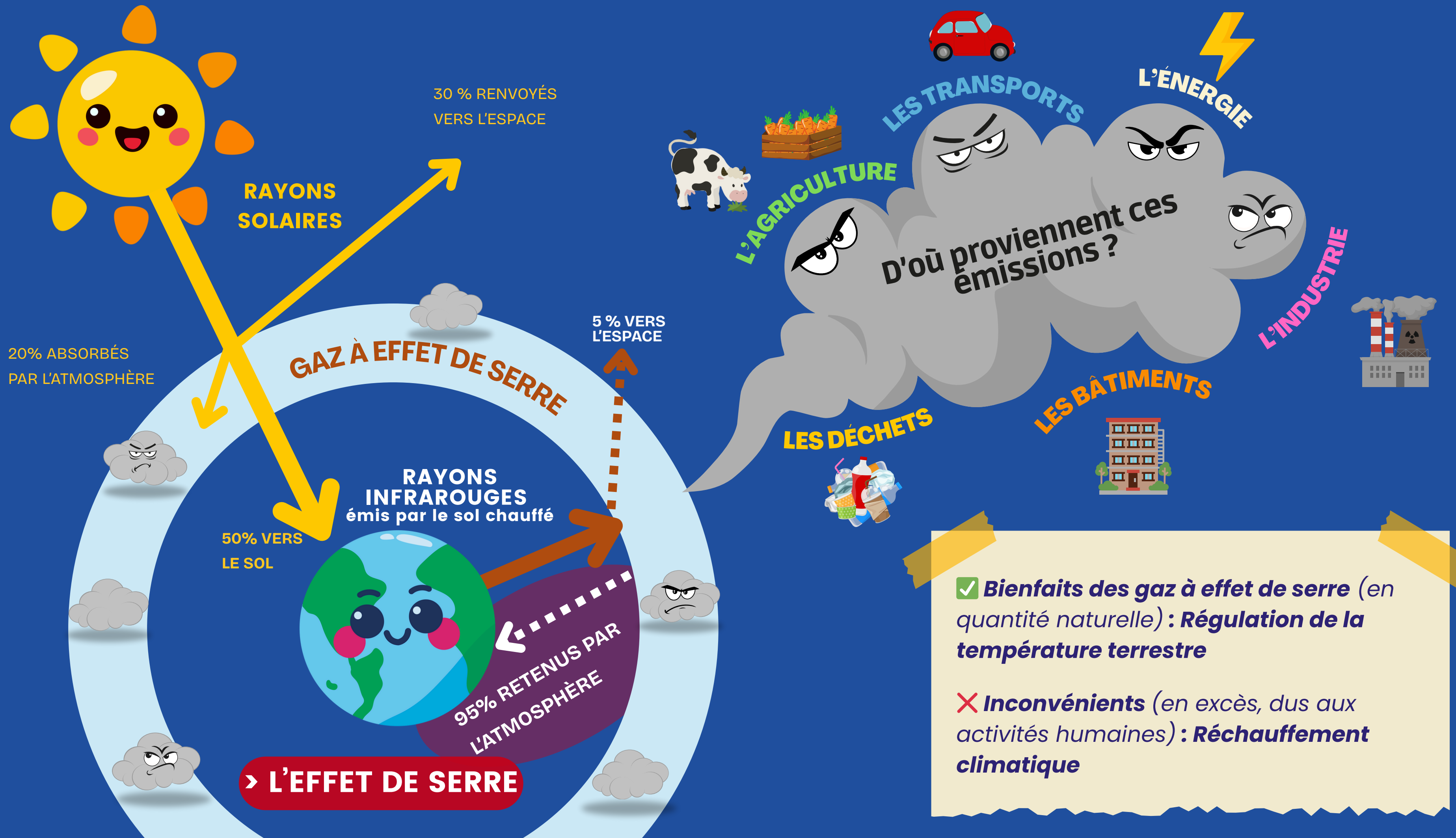

# LA FRISE CARBONE DE **SILL ENTREPRISES**

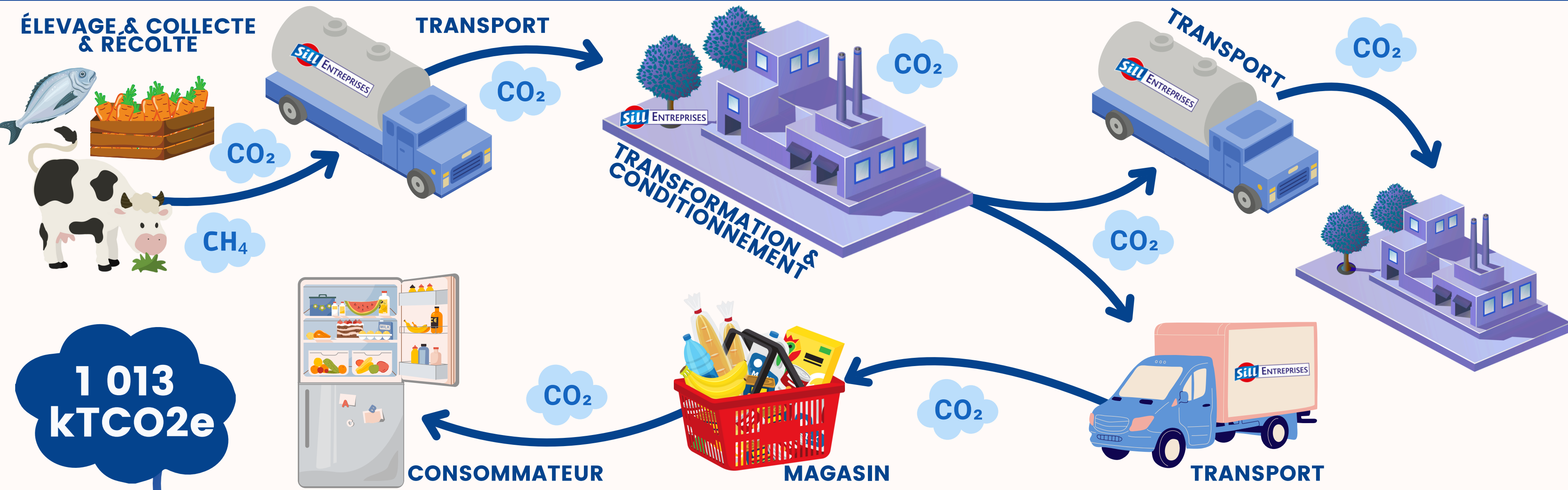

**ÉQUIVALENCE CARBONE**

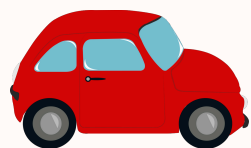

**4 655 330 882 KM**  
en voiture Thermique



**880 486 745 LITRES**  
de lait de vache



**572 316 A/R**  
Paris - New-York en avion



**411 485 420 040**  
emails

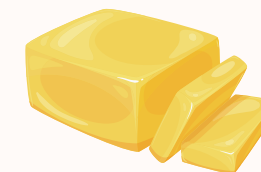

**128 011 848 KG**  
de beurre



**11 799 651**  
smartphones

# NOTRE ENGAGEMENT

Conscients des défis environnementaux et climatiques, nous nous sommes engagés dans une démarche bas-carbone afin de réduire et de maîtriser notre empreinte.



- En **2022**, nous avons réalisé notre **bilan de Gaz à Effet de Serre** sur les scopes 1, 2 et 3. Le prochain est prévu en 2026.
- En **2024**, nous avons structuré notre **stratégie carbone** à travers des actions concrètes et mesurables.

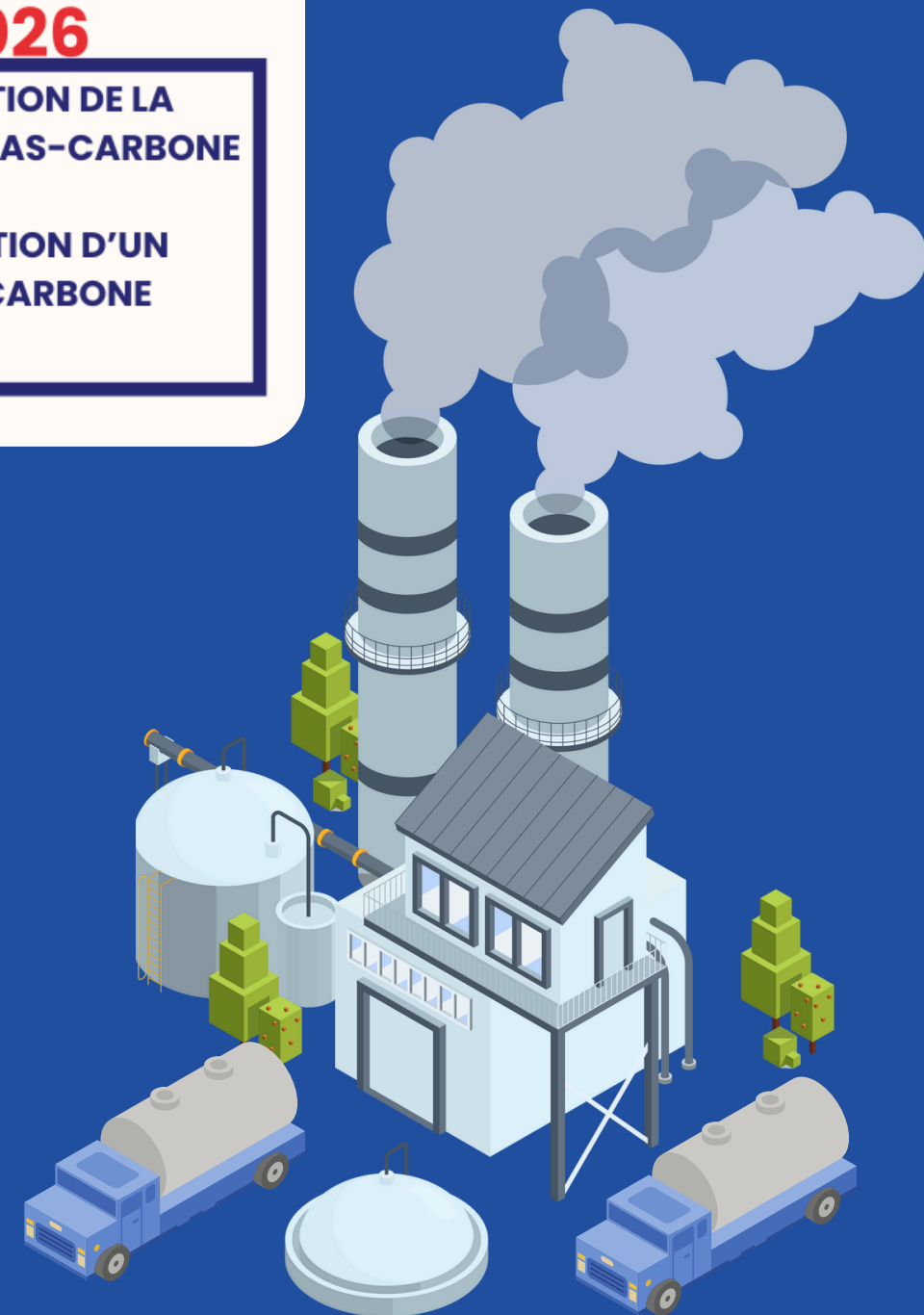

# NOTRE ENGAGEMENT

Dès cette année, nous entrerons dans une phase opérationnelle avec des actions précises et des indicateurs de performance.

**LA DÉMARCHE RESTE EN COURS... ET LA QUANTIFICATION DES ACTIONS SE POURSUIT!**

Travaux avec notre amont

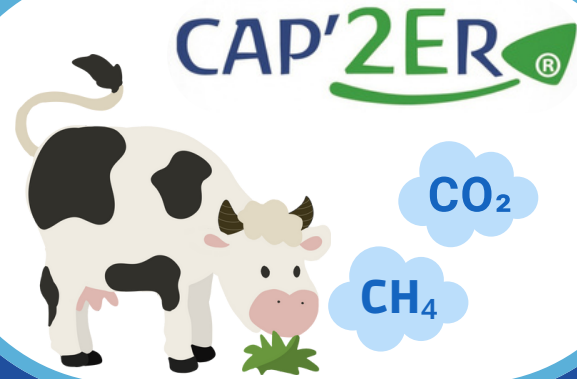

Travaux industriels



Travaux sur notre logistique



Améliorer notre impact



et bien d'autres !



## VOTRE BOÎTE À OUTILS CLIMAT

**CALCULEZ VOTRE  
EMPREINTE CARBONE:**

<https://nosgestesclimat.fr>



**COMPARATEUR  
CARBONE:**

<https://impactco2.fr/outils/comparateur>





**POUR + D'INFORMATIONS**  
**CONTACTER LE SERVICE RSE**

 [servicerse@sill.fr](mailto:servicerse@sill.fr)

